

2. Concepto   Actualización

4. Número de formulario

141128982799



(415)7707212489984(8020) 000014112898279 9

5. Número de Identificación Tributaria (NIT)

9 0 0 5 3 2 4 4 2

6. DV

1

12. Dirección seccional

Impuestos de Medellín

14. Buzón electrónico

1

**IDENTIFICACIÓN**

24. Tipo de contribuyente

Persona jurídica

25. Tipo de documento

1

26. Número de Identificación

27. Fecha expedición

Lugar de expedición

28. País

29. Departamento

30. Ciudad/Municipio

31. Primer apellido

32. Segundo apellido

33. Primer nombre

34. Otros nombres

35. Razón social

CAMINANDO A LA ESPERANZA

36. Nombre comercial

37. Sigla

**UBICACIÓN**

38. País

COLOMBIA

1

6

9

39. Departamento

Antioquia

0

5

40. Ciudad/Municipio

Medellín

0

0

1

41. Dirección principal

CR 39 56 34 BRR BOSTON

42. Correo electrónico

caminandoalaesperanza1@gmail.com

43. Código postal

0 5 0 0 0 1

44. Teléfono 1

3 1 6 7 6 2 8 1 7 7

45. Teléfono 2

6 0 4 5 8 6 9 0 3 9

**CLASIFICACIÓN**

Actividad económica					Ocupación			52. Número establecimientos
Actividad principal		Actividad secundaria		Otras actividades		51. Código		
46. Código	47. Fecha inicio actividad	48. Código	49. Fecha inicio actividad	50. Código	1	2		
9 4 9 9	2 0 1 2 0 4 2 7	8 4 1 3	2 0 1 4 0 6 1 8					

**Responsabilidades, Calidades y Atributos**

1	2	3	4	5	6	7	8	9	10	11	12	13	14	15	16	17	18	19	20	21	22	23	24	25	26
53. Código	4	7	1	4	4	2	5	5																	

04- Impto renta y compl. régimen especial

07- Retención en la fuente a título de rent

14- Informante de exogena

42- Obligado a llevar contabilidad

55 - Informante de Beneficiarios Finales

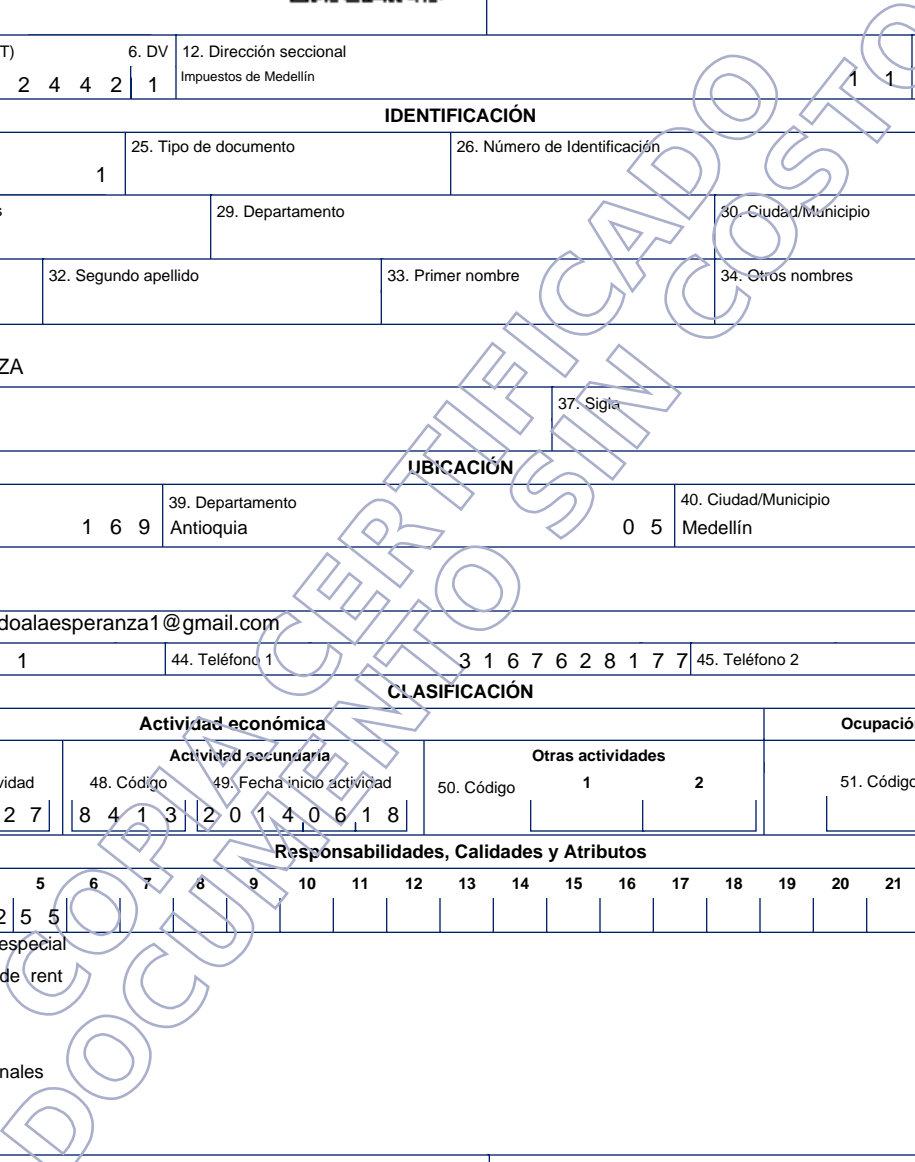
**Usuarios aduaneros**

1	2	3	4	5	6	7	8	9	10
54. Código									

**Exportadores**

55. Forma	56. Tipo	Servicio	1	2	3
		57. Modo			
		58. CPC			

**IMPORTANTE:** Sin perjuicio de las actualizaciones a que haya lugar, la inscripción en el Registro Único Tributario -RUT-, tendrá vigencia indefinida y en consecuencia no se exigirá su renovación**Para uso exclusivo de la DIAN**

59. Anexos

SI NO 

60. No. de Folios:

0

61. Fecha

2024 - 09 - 26 / 11 : 35: 17

La información suministrada a través del formulario oficial de inscripción, actualización, suspensión y cancelación del Registro Único Tributario (RUT), deberá ser exacta y veraz; en caso de constatar inexactitud en alguno de los datos suministrados se adelantarán los procedimientos administrativos sancionatorios o de suspensión, según el caso, Parágrafo del artículo 1.6.1.2.6 del Decreto 1625 del 2016. De igual manera al finalizar el trámite el usuario fue informado y acepta la política de tratamiento de datos ley 1581 de 2012.

Firma del solicitante:

Sin perjuicio de las verificaciones que la DIAN realice.

Firma autorizada:

984. Nombre ARANGO ALVAREZ ISABEL IVONNE

985. Cargo Representante legal Certificado

Espacio reservado para la DIAN

4. Número de formulario

141128982799

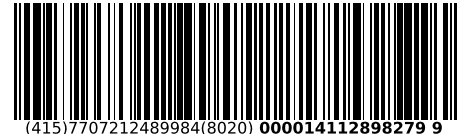

(415)7707212489984(8020) 000014112898279 9

5. Número de Identificación Tributaria (NIT) 9 0 0 5 3 2 4 4 2   1	6. DV 1	12. Dirección seccional Impuestos de Medellín	14. Buzón electrónico 1   1
---	------------	--	--------------------------------

Características y formas de las organizaciones

62. Naturaleza	2	63. Formas asociativas		64. Entidades o institutos de derecho público de orden nacional, departamental, municipal y descentralizados	
65. Fondos		66. Cooperativas		67. Sociedades y organismos extranjeros	
68. Sin personería jurídica		69. Otras organizaciones no clasificadas	8	70. Beneficio	2

Constitución, Registro y Última Reforma

Composición del Capital

Documento	1. Constitución	2. Reforma		
71. Clase	0 1		82. Nacional	1 0 0 %
72. Número			83. Nacional público	0 . 0 %
73. Fecha	2 0 1 2 0 4 2 7		84. Nacional privado	1 0 0 . 0 %
74. Número de notaría			85. Extranjero	0 %
75. Entidad de registro	0 3		86. Extranjero público	0 . 0 %
76. Fecha de registro	2 0 1 2 0 6 1 2		87. Extranjero privado	0 . 0 %
77. No. Matrícula mercantil	2 1 0 1 4 3 1 4 2 1			
78. Departamento	0 5			
79. Ciudad/Municipio	0 2 1			
Vigencia				
80. Desde	2 0 1 2 0 4 2 7			
81. Hasta	3 0 0 0 1 2 3 1			

Entidad de vigilancia y control

88. Entidad de vigilancia y control Gobernación	9
--	---

Estado y Beneficio

Item	89. Estado actual	90. Fecha cambio de estado	91. Número de Identificación Tributaria (NIT)	92. DV
1	8 1	2 0 1 9 0 1 2 8		-
2				-
3				-
4				-
5				-

Vinculación económica

93. Vinculación económica	94. Nombre del grupo económico y/o empresarial	95. Número de Identificación Tributaria (NIT) de la Matriz o Controlante	96. DV.
97. Nombre o razón social de la matriz o controlante			
170. Número de identificación tributaria otorgado en el exterior	171. País	172. Número de identificación tributaria sociedad o natural del exterior con EP	
173. Nombre o razón social de la sociedad o natural del exterior con EP			

Espacio reservado para la DIAN

4. Número de formulario

141128982799



(415)7707212489984(8020) 000014112898279 9

5. Número de Identificación Tributaria (NIT)	6. DV	12. Dirección seccional	14. Buzón electrónico
9 0 0 5 3 2 4 4 2	1	Impuestos de Medellín	1 1

Representación

1	98. Representación	99. Fecha inicio ejercicio representación	
	REPRS LEGAL PRIN 1 8	2 0 2 4 0 8 2 8	
	100. Tipo de documento	101. Número de identificación	
	Cédula de Ciudadaní 1 3	1 1 2 8 4 1 6 1 3 4	
104. Primer apellido	105. Segundo apellido	106. Primer nombre	107. Otros nombres
ARANGO	ALVAREZ	ISABEL	IVONNE
108. Número de Identificación Tributaria (NIT)	109. DV	110. Razón social representante legal	
2	98. Representación	99. Fecha inicio ejercicio representación	
	REPRS LEGAL SUPL 1 9	2 0 2 4 0 8 2 8	
	100. Tipo de documento	101. Número de identificación	
	Cédula de Ciudadan 1 3	1 0 1 7 1 5 7 2 4 5	
104. Primer apellido	105. Segundo apellido	106. Primer nombre	107. Otros nombres
JIMENEZ	ALVAREZ	JUAN	ESTEBAN
108. Número de Identificación Tributaria (NIT)	109. DV	110. Razón social representante legal	
3	98. Representación	99. Fecha inicio ejercicio representación	
	100. Tipo de documento	101. Número de identificación	
104. Primer apellido	105. Segundo apellido	106. Primer nombre	107. Otros nombres
108. Número de Identificación Tributaria (NIT)	109. DV	110. Razón social representante legal	
4	98. Representación	99. Fecha inicio ejercicio representación	
	100. Tipo de documento	101. Número de identificación	
104. Primer apellido	105. Segundo apellido	106. Primer nombre	107. Otros nombres
108. Número de Identificación Tributaria (NIT)	109. DV	110. Razón social representante legal	
5	98. Representación	99. Fecha inicio ejercicio representación	
	100. Tipo de documento	101. Número de identificación	
104. Primer apellido	105. Segundo apellido	106. Primer nombre	107. Otros nombres
108. Número de Identificación Tributaria (NIT)	109. DV	110. Razón social representante legal	

Espacio reservado para la DIAN

4. Número de formulario

141128982799

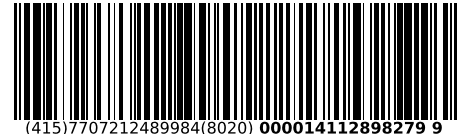

(415)7707212489984(8020) 0000141128982799 9

5. Número de Identificación Tributaria (NIT) 9 0 0 5 3 2 4 4 2 1	6. DV 1	12. Dirección seccional Impuestos de Medellín	14. Buzón electrónico 1 1
---	------------	--	------------------------------

Socios y/o Miembros de Juntas Directivas, Consorcios, Uniones Temporales

	111. Tipo de documento	112. Número de identificación	113. DV	114. Nacionalidad	
1	Cédula de Ciudadada	1 3	1 1 2 8 4 1 6 1 3 4	COLOMBIA	1 6 9
	115. Primer apellido	116. Segundo apellido		117. Primer nombre	118. Otros nombres
	ARANGO	ALVAREZ		ISABEL	IVONNE
	119. Razón social				
120. Valor capital del socio		121. % Participación		122. Fecha de ingreso	123. Fecha de retiro
				2 0 2 4 0 8 2 8	
2	Cédula de Ciudadada	1 3	1 0 1 7 1 5 7 2 4 5	COLOMBIA	1 6 9
	115. Primer apellido	116. Segundo apellido		117. Primer nombre	118. Otros nombres
	JIMENEZ	ALVAREZ		JUAN	ESTEBAN
	119. Razón social				
120. Valor capital del socio		121. % Participación		122. Fecha de ingreso	123. Fecha de retiro
				2 0 2 4 0 8 2 8	
3	Cédula de Ciudadada	1 3	1 0 3 7 6 6 9 6 9 8	COLOMBIA	1 6 9
	115. Primer apellido	116. Segundo apellido		117. Primer nombre	118. Otros nombres
	ZULUAGA	ALVAREZ		VERONICA	
	119. Razón social				
120. Valor capital del socio		121. % Participación		122. Fecha de ingreso	123. Fecha de retiro
				2 0 2 4 0 8 2 8	
4	Cédula de Ciudadan	1 3	4 3 0 9 2 0 2 2	COLOMBIA	1 6 9
	115. Primer apellido	116. Segundo apellido		117. Primer nombre	118. Otros nombres
	ALVAREZ	GAVIRIA		LUZ	AMPARO
	119. Razón social				
120. Valor capital del socio		121. % Participación		122. Fecha de ingreso	123. Fecha de retiro
				2 0 2 4 0 8 2 8	
5	Cédula de Ciudadan	1 3	4 3 0 3 3 1 4 8	COLOMBIA	1 6 9
	115. Primer apellido	116. Segundo apellido		117. Primer nombre	118. Otros nombres
	ALVAREZ	GAVIRIA		OLGA	CECILIA
	119. Razón social				
120. Valor capital del socio		121. % Participación		122. Fecha de ingreso	123. Fecha de retiro
				2 0 2 4 0 8 2 8	

Espacio reservado para la DIAN

4. Número de formulario

141128982799



(415)7707212489984(8020) 000014112898279 9

5. Número de Identificación Tributaria (NIT) 9 0 0 5 3 2 4 4 2	6. DV 1	12. Dirección seccional Impuestos de Medellín	14. Buzón electrónico 1 1
---	------------	--	------------------------------

Revisor Fiscal y Contador

Revisor fiscal principal	124. Tipo de documento Cédula de Ciudadanía	125. Número de identificación 1 0 3 7 6 0 0 5 7 9	126. DV 2	127. Número de tarjeta profesional 2 5 2 2 8 0 T
	128. Primer apellido CESPEDES	129. Segundo apellido ALVAREZ	130. Primer nombre DIANA	131. Otros nombres CAROLINA
	132. Número de Identificación Tributaria (NIT)	133. DV	134. Sociedad o firma designada	
	135. Fecha de nombramiento 2 0 2 4 0 8 2 8			
Revisor fiscal suplente	136. Tipo de documento	137. Número de identificación	138. DV	139. Número de tarjeta profesional
	140. Primer apellido	141. Segundo apellido	142. Primer nombre	143. Otros nombres
	144. Número de Identificación Tributaria (NIT)	145. DV	146. Sociedad o firma designada	
	147. Fecha de nombramiento			
Contador	148. Tipo de documento	149. Número de identificación	150. DV	151. Número de tarjeta profesional
	152. Primer apellido	153. Segundo apellido	154. Primer nombre	155. Otros nombres
	156. Número de Identificación Tributaria (NIT)	157. DV	158. Sociedad o firma designada	
	159. Fecha de nombramiento			

